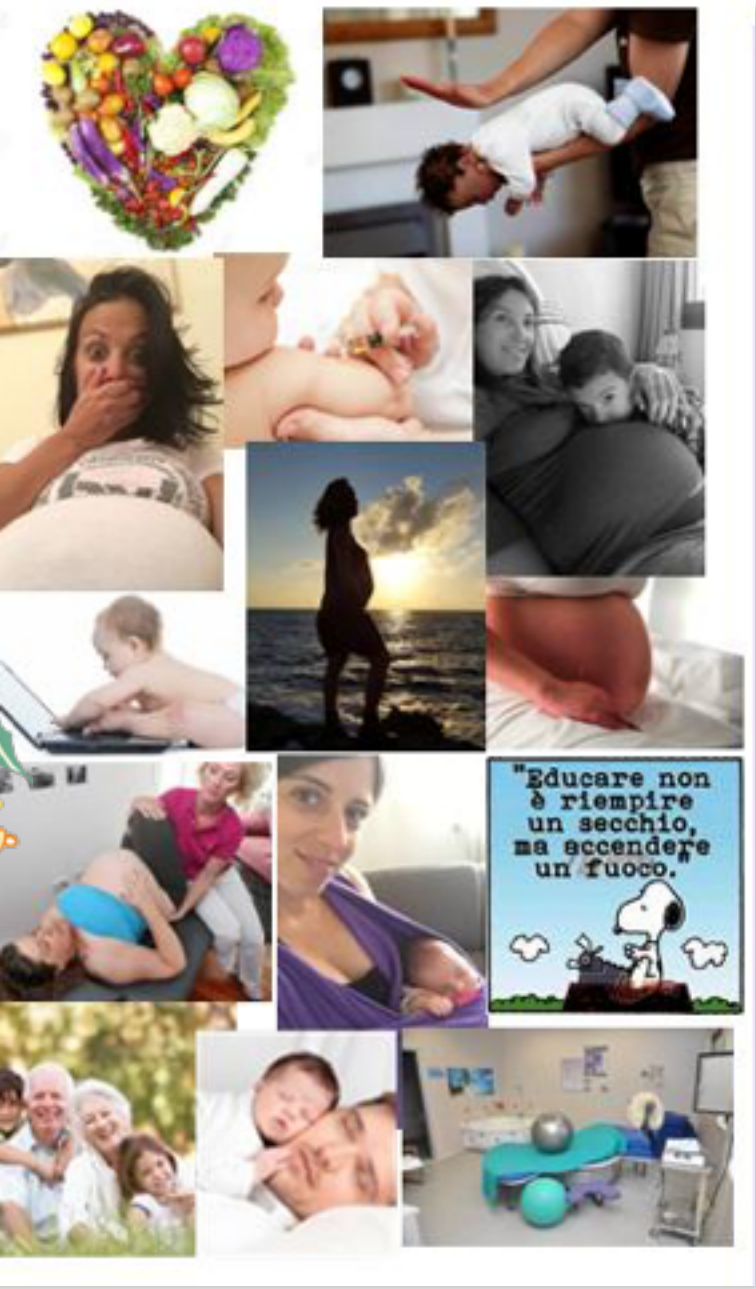

l'Aleph

Centro Psico Medico Pedagogico

Progetto di Prevenzione e Informazione

GRAVIDANZA E DINTORNI

Mercoledì 18 GENNAIO Ore 21,00
Alimentazione in gravidanza e allattamento: come correggere le carenze nelle diverse scelte alimentari dei vegani, vegetariani e non solo *Dott.ssa Comandi S.* Biologa Nutrizionista

Venerdì 27 GENNAIO Ore 21,00
Vaccini: la necessità di fare chiarezza *Dott. Rizzo L.* Pediatra

Martedì 7 FEBBRAIO Ore 21,00
Disostruzione pediatrica *Dott. Gucci M.* Pediatra

Mercoledì 22 FEBBRAIO Ore 21,00
Il cambiamento in gravidanza: La metamorfosi Figlia/Madre/ Moglie/ Figlio/Padre/Marito. Quali i ruoli, le risorse e le difficoltà . *Dott.sse Raia I. /Lunati S.* Psicoterapeute

Mercoledì 15 MARZO Ore 21,00
Omeopatia in gravidanza e allattamento *Dott. Bartaletti R.* Omeopata

Mercoledì 12 APRILE Ore 21,00
Le competenze del **neonato**: quello che sa fare e come può essere stimolato a farlo *Dott.sse Lunati S. /Gaubert C.*

Mercoledì 03 MAGGIO Ore 21,00
La gravidanza e il **parto** nella Asl 6 Cecina (LI) *Dott. A. Antonelli* Ginecologo Primario del Reparto di Ostetricia di Cecina

Mercoledì 17 MAGGIO Ore 21,00
Il necessario e difficile ruolo dei **nonni** oggi *Dott.sse Raia I./ Lunati S.* Psicoterapeute

Mercoledì 31 MAGGIO Ore 21,00
La comunicazione con il bambino: come si addormenta? Coccole o vizi? Come creare **la relazione**. *Dott.sse Raia I./ Lunati S.* Psicoterapeute

Tutto l'Anno CORSI DI **YOGA IN GRAVIDANZA** con l'Istruttrice *Donà E.* e l'Ostetrica *Matteoli L.*

Via Aurelia Sud 38/b/1, Cedrino, Cecina (LI) **Tel 0586 630540**
info@centrolaleph.it
www.centrolaleph.it

PRENOTAZIONE OBBLIGATORIA
Matteoli L. 347 397 3565
Donà E. 347 873 2230

L'Aleph offre una serie di

incontri gratuiti

in collaborazione con i Liberi Professionisti e con :

SomArt

sottolcavolo